პასიური მეხამრიდი

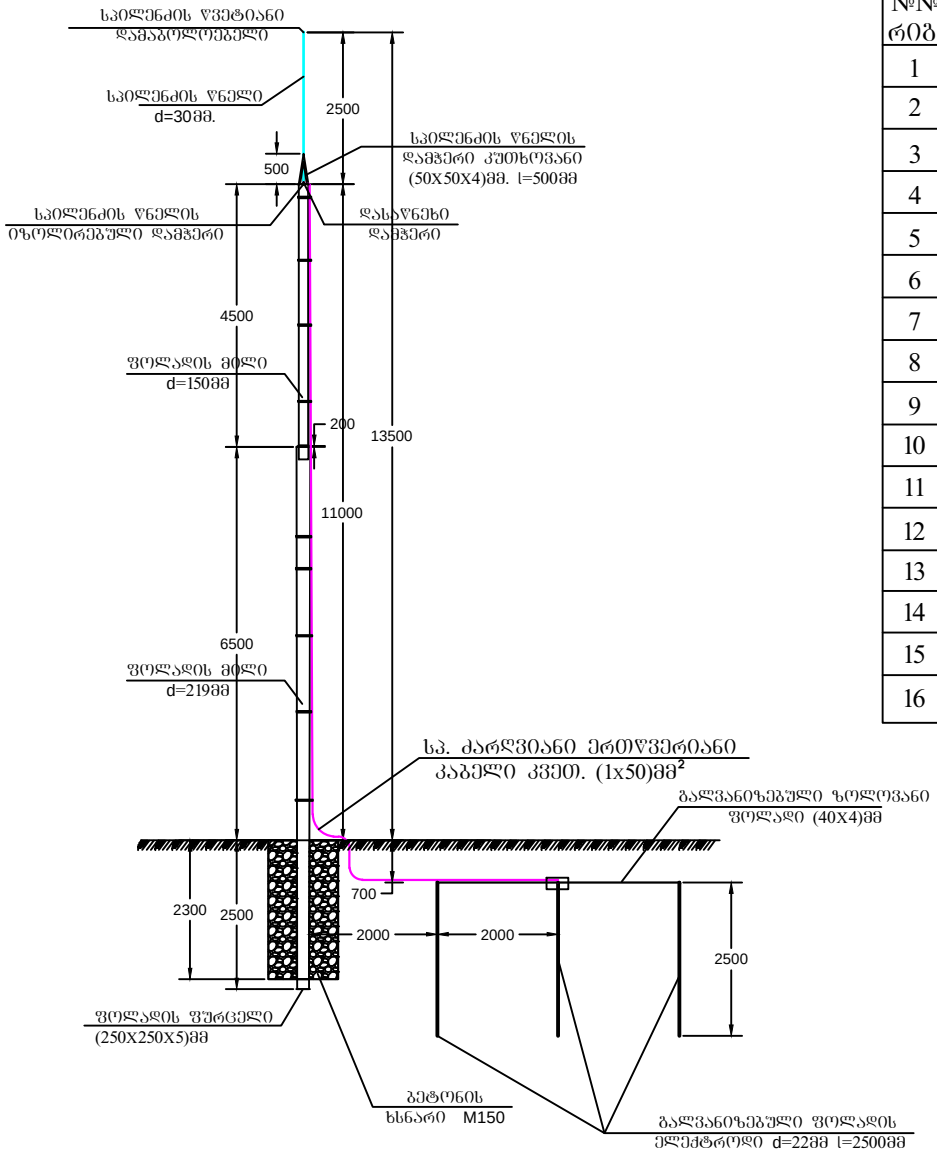

მასალათა ჩამონათვალი

№№ რიგ.	დასახელება	ზანზ-ბა	რაო-ბა	შენიშვნა
1	ფოლადის მილი d=219 მმ	მ/მ.	9	2.5მ მიწაში
2	ფოლადის მილი d=150 მმ	მ/მ.	4.7	0.2 მ. მილში ჩაშვებული
3	სპილენძის წნელი d=30 მმ	მ/მ.	2.5	
4	სპ. ძარღვიანი ერთწვერიანი კაბელი კვეთ. (1x50)მმ²	მ/მ.	15	
5	სპ. ძარღვიანი ერთწვერიანი კაბელის სამაბრი ცალული ლ=60სმ	შეკვრა.	1	
6	სპილენძის წნელი დამჭერი კერამიკის იზოლატორი	ც.	1	
7	სპილენძის წნელის დამჭერი კუთხოვანი (50 X50X4)მმ. l=500მმ	ც.	4	
8	ფოლადის ფურცელი (250X250X5)მმ	ც.	2	
9	გალვანიზებული ფოლადის ელექტროდი d=22მმ l=2500მმ	ც.	3	
10	გალვანიზებული ზოლოვანი ფოლადი (40 X4)მმ	მ.	7	
11	ორმოს ამოღება გურღვით d=400მმ. h=2.7მ	მ³.	0.33	
12	ორმოს შევსება ბეტონის ხსნარი M150 h=2.3მ	მ³.	0.09	
13	ნარჩენი მიწის ადგილზე მოსწორება	მ³.	0.14	
14	მიწის მოჭრა დამიწების კერისთვის h=0.7მ.	მ³.	3.5	
15	მოწრილი მიწის უკუ ჩაყრა	მ³.	3.5	
16	შედუღების ელექტროდი d=16მმ. (ჩეხური)	შეკვრა.	1	